Bajka

Stanisław Moniuszko

fragment uwertury fantastycznej

transkrypcja Anna Jasińska
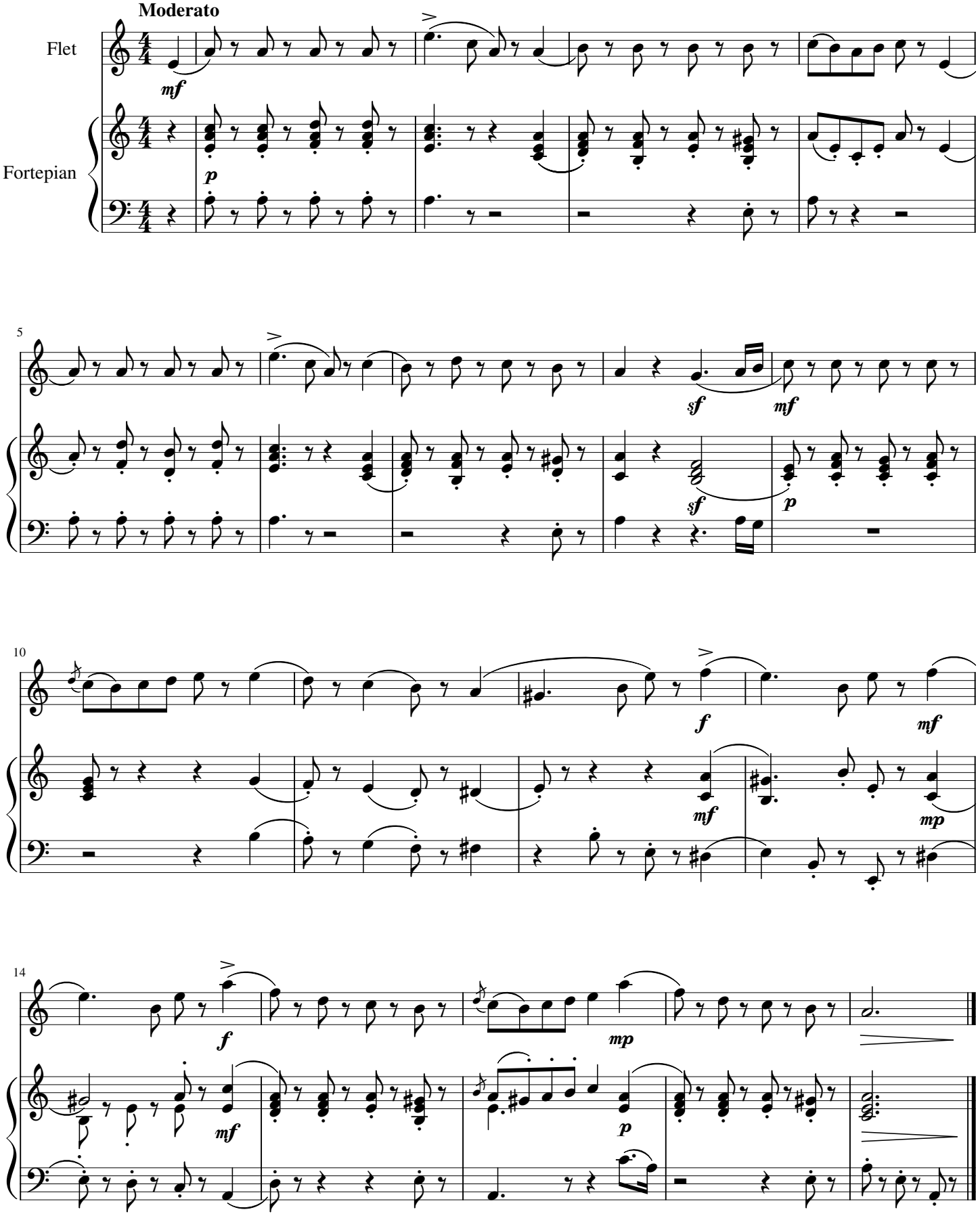
zpamietnikaflecistki.pl